



**R O M A N I A**  
**JUDEȚUL VALCEA**  
**CONSILIUL LOCAL ORAȘ BREZOI**



**HOTĂRĂREA Nr. 73**

Privind " Trecerea din domeniul privat în domeniul public al UAT Oraș Brezoi a unui teren aferent proiectului CONSTRUIRE CENTRU CULTURAL BIKERS FOR HUMANITY BREZOI "

Consiliul Local Brezoi, Județul Valcea, întrunit în ședința ordinară astăzi 25.09.2025, la care participă un număr de 10 consilieri din totalul de 15 din care este constituit.

Văzând că prin H.C.L nr. 64/26.06.2025, domnul consilier Burcus Remus Vasile a fost ales președinte de ședință,

Având în vedere referatul de aprobare nr. 16772 din 24.09.2025, al primarului orașului Brezoi, rapoartele de avizare ale comisiilor de specialitate din cadrul Consiliului Local al orașului Brezoi, raportul de specialitate nr.16773 din 24.09.2025, întocmit de Compartimentul Urbanism, prin care se propune, aprobarea trecerii din domeniul privat în domeniul public al UAT Oraș Brezoi a unui teren aferent proiectului "CONSTRUIRE CENTRU CULTURAL BIKERS FOR HUMANITY BREZOI "dedicat comunității locale, unde cultura, educația și solidaritatea se întâlnesc și unde copiii din orașul Brezoi și din localitățile învecinate își pot petrece timpul liber în mod benefic învățând să cânte la instrumente, să picteze, să danseze, să descopere arta.

În conformitate cu prevederile art.286 alin.(4), art.289, art.296 alin.(2), art.354 alin.(1) și (2) din OUG nr.57/2019 privind Codul Administrativ, cu modificările și completările ulterioare și cu cele ale art.863 lit.e Cod Civil.

În temeiul art.129 alin.(14), art. 139 alin. (1) și ale art.196 alin. (1) lit a), din OUG nr.57/2019 privind Codul Administrativ, cu modificările și completările ulterioare, cu un număr de 10 voturi "pentru", adoptă următoarea

**HOTĂRĂRE:**

**Art. -I (1)** Se declară ca fiind bun de uz și de interes public local, imobilul – teren, în suprafața de 1474 mp, având nr. Cad 37977 și nr. CF 37977, situat în intravilanul orașului Brezoi, str, Ciresului nr. 8D (punct „Baza sportivă”), jud. Vâlcea, cu destinația -curți construcții.

**(2)** Anexa nr. 1 face parte integrantă din prezenta hotărâre.

**Art.II** - Se aprobă trecerea din domeniul privat al U.A.T. Oraș Brezoi în domeniul public al U.A.T. Oraș Brezoi a terenului prevazut la art. 1, situat în intravilanul orașului Brezoi, județul Vâlcea cu destinația -curți construcții.

**Art.III**- Se aproba modificarea anexei nr. 1 la HCL nr. 43 din 30.03.2023, cu modificarile si completarile ulterioare, in sensul ca se abroga pozitia nr. 106, asa cum se regaseste in anexa nr. 2 la prezenta hotarare.

**Art.IV** - Inventarul bunurilor care apartin domeniului public al orașului, aprobat prin H.C.L. 50/1999, cu modificarile si completarile ulterioare, se va completa cu imobilul – teren prevazut la art. 1:

| Nr. crt. |       | Suprafata (mp) | Nr. CAD | Nr. CF | Valoare    |
|----------|-------|----------------|---------|--------|------------|
| 1        | teren | 1474           | 37977   | 37977  | 112.644,22 |

**Art.V**-Se imputerniceste primarul orasului Brezoi pentru declansarea procedurii prevazuta la art. 289 din OUG nr.57/2019 privind Codul Administrativ, cu modificarile si completarile ulterioare.

**Art.VI**-Primarul orasului Brezoi va urmari ducerea la indeplinire a prevederilor prezentei hotarari.

**Art.VII**-Prezenta hotarare se va publica pe pagina web [www.primariabrezoi.ro](http://www.primariabrezoi.ro) si se va comunica Institutiei Prefectului-Judetului Valcea, Primarului orasului Brezoi si Compartimentului Urbanism.

Brezoi, 25.09.2025

Presedinte de sedinta

Burcus Remus Vasile



Contrasemneaza pentru legalitate.

Secretar general u.a.t.

Popescu Maria Ramona



**Teren**

| Nr. cadastral | Suprafata (mp)* | Observații / Rețineri |
|---------------|-----------------|-----------------------|
| 37977         | 1.474           |                       |

\* Suprafata este determinata in planul de proiectie al terenului.

PLANUL DE PROIECTIE AL TERENULUI

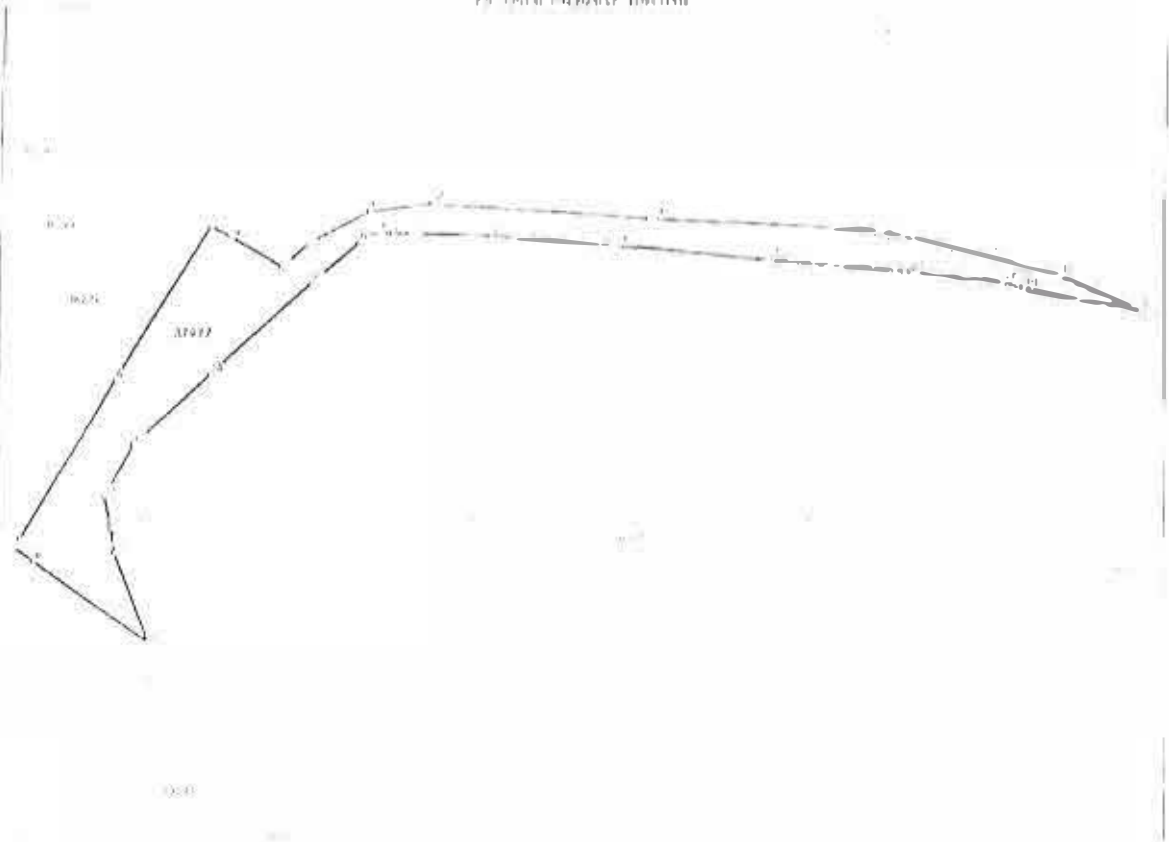

**Date referitoare la teren**

| Nr. lot | Categoria folosinta | Intravilan | Suprafata (mp) | Parcela | Parcela | Nr. supra | Observații / Rețineri |
|---------|---------------------|------------|----------------|---------|---------|-----------|-----------------------|
| 1       | curb constructii    | DA         | 1.474          |         |         |           |                       |

**Lungime Segmente**

1) Valorile lungimilor segmentelor sunt obtinute din proiectie in plan.

| Punct început | Punct sfârșit | Lungime segment (m) | Punct început | Punct sfârșit | Lungime segment (m) |
|---------------|---------------|---------------------|---------------|---------------|---------------------|
| 1             | 2             | 11.221              | 2             | 3             | 6.538               |
| 3             | 4             | 9.285               | 4             | 5             | 4.002               |
| 5             | 6             | 29.515              | 6             | 7             | 32.319              |
| 7             | 8             | 4.016               | 8             | 9             | 22.792              |
| 9             | 10            | 15.723              | 10            | 11            | 3.989               |
| 11            | 12            | 5.319               | 12            | 13            | 9.924               |

*Procedente de ordine  
 Bureauo Romas Bucuresti  
 R. R. R.*

*Secretar General  
 Popescu Kamara*



Oficiul de Cadastru și Publicitate Imobiliară VALCEA  
Biroul de Cadastru și Publicitate Imobiliară Rămnicu Valcea

## EXTRAS DE CARTE FUNCİARĂ PENTRU INFORMARE

Carte Funciară Nr. 37977 Brezoi

|                  |        |
|------------------|--------|
| Nr. cerere       | 103507 |
| Ziua             | 22     |
| Lună             | 09     |
| Anul             | 2025   |
| Cod unitate care |        |
| 300194458384     |        |



### A. Partea I. Descrierea imobilului

TEREN Intravilan

Adresa: Jud. Valcea, UAT Brezoi, Loc. Brezoi, Str. Cireșului, Nr. 8D

| Nr. Crt | Nr. cadastral Nr. topografic | Suprafața* (mp) | Observații / Referințe |
|---------|------------------------------|-----------------|------------------------|
| A1      | 37977                        | 1.474           | Teren neimprejmuit.    |

### B. Partea II. Proprietari și acte

| Înscrieri privitoare la dreptul de proprietate și alte drepturi reale   | Referințe |
|---|-----------|
| <b>36106 / 26/04/2023</b>   |           |
| Act Administrativ nr. HCL nr. 31, din 23/02/2023 emis de CONSILIUL LOCAL BREZOI; Act Administrativ nr. Adeverința nr. 2355. În 04/04/2023 emis de PRIMARIA ORASULUI BREZOI; |           |
| B1  | A1        |
| Intabulare, drept de PROPRIETATE, dobândit prin Lege, cota actuală 1/1  |           |
| 1) ORASUL BREZOI, domeniu privat  |           |

### C. Partea III. SARCINI .

| Înscrieri privind dezmembrămintele dreptului de proprietate, drepturi reale de garanție și sarcini | Referințe |
|--|-----------|
| NU SUNT  |           |

## Anexa Nr. 1 La Partea I

## Teren

| Nr cadastral | Suprafața (mp)* | Observații / Referințe |
|--------------|-----------------|------------------------|
| 37977        | 1.474           |                        |

\* Suprafața este determinată în planul de proiecție Stereo 70.

## DETALII LINIARE IMOBIL

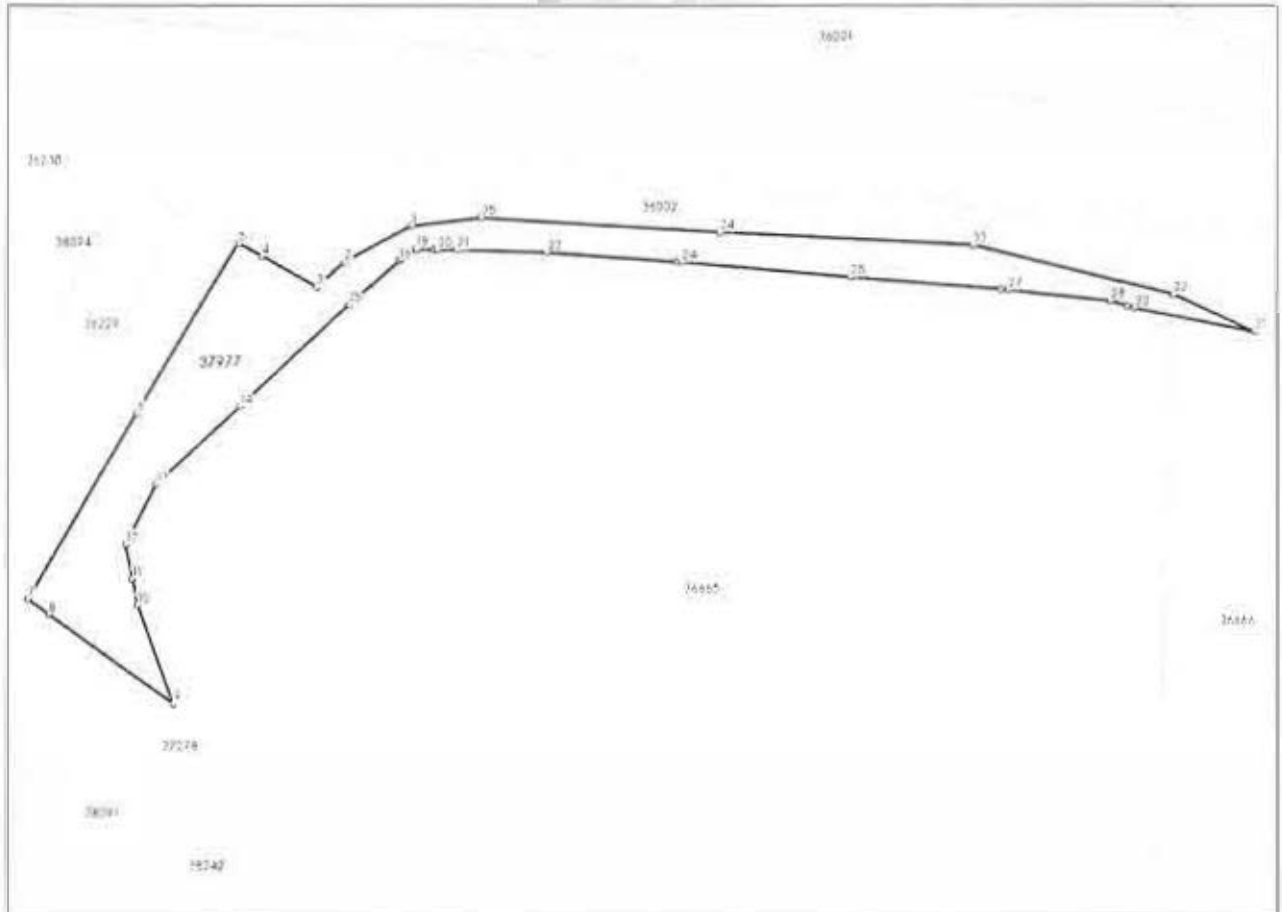

## Date referitoare la teren

| Nr. Crt. | Categorie folosință | Intra vilan | Suprafața (mp) | Taria | Parcelă | Nr. topo. | Observații / Referințe |
|----------|---------------------|-------------|----------------|-------|---------|-----------|------------------------|
| 1        | curți construcții   | DA          | 1.474          | -     | -       | -         |                        |

## Lungime Segmente

1) Valorile lungimilor segmentelor sunt obținute din proiecție în plan.

| Punct început | Punct sfârșit | Lungime segment (m) | Punct început | Punct sfârșit | Lungime segment (m) |
|---------------|---------------|---------------------|---------------|---------------|---------------------|
| 1             | 2             | 11.221              | 2             | 3             | 5.538               |
| 3             | 4             | 9.285               | 4             | 5             | 4.002               |
| 5             | 6             | 29.515              | 6             | 7             | 32.319              |
| 7             | 8             | 4.016               | 8             | 9             | 22.792              |
| 9             | 10            | 15.723              | 10            | 11            | 3.989               |
| 11            | 12            | 5.319               | 12            | 13            | 9.924               |

| Punct început | Punct sfârșit | Lungime segment (** (m) | Punct început | Punct sfârșit | Lungime segment (** (m) |
|---------------|---------------|-------------------------|---------------|---------------|-------------------------|
| 13            | 14            | 17.035                  | 14            | 15            | 22.071                  |
| 15            | 16            | 10.042                  | 16            | 17            | 0.487                   |
| 17            | 18            | 2.558                   | 18            | 19            | 2.586                   |
| 19            | 20            | 0.547                   | 20            | 21            | 2.871                   |
| 21            | 22            | 13.63                   | 22            | 23            | 19.513                  |
| 23            | 24            | 0.755                   | 24            | 25            | 25.207                  |
| 25            | 26            | 22.597                  | 26            | 27            | 1.155                   |
| 27            | 28            | 15.389                  | 28            | 29            | 2.646                   |
| 29            | 30            | 0.872                   | 30            | 31            | 18.309                  |
| 31            | 32            | 13.427                  | 32            | 33            | 30.737                  |
| 33            | 34            | 37.882                  | 34            | 35            | 35.865                  |
| 35            | 1             | 10.486                  |               |               |                         |

\*\* Lungimile segmentelor sunt determinate în planul de proiecție Stereo 70 și sunt rotunjite la 1 milimetru.

\*\*\* Distanța dintre puncte este formată din segmente cumulate ce sunt mai mici decât valoarea 1 milimetru.

Extrasul de carte funciară generat prin sistemul informatic integrat al ANCP este valabil în condițiile prevăzute de art. 7 din Legea nr. 455/2001, coroborat cu art. 3 din O.U.G. nr. 41/2016, exclusiv în mediul electronic, pentru activități și procese administrative prevăzute de legislația în vigoare. Valabilitatea poate fi extinsă și în forma fizică a documentului, fără semnătură olografă, cu acceptul expres sau procedural al instituției publice ori entității care a solicitat prezentarea acestui extras.

Verificarea corectitudinii și realității informațiilor conținute de document se poate face la adresa [www.ancpl.ro/verificare](http://www.ancpl.ro/verificare), folosind codul de verificare online disponibil în anet. Codul de verificare este valabil 30 de zile calendaristice de la momentul generării documentului.

Data și ora generării,

22/09/2025, 12:57

Prezintă de calitate  
Bucur  
Femur Varile  
P. Anu

Secretar General  
Popescu Kamara  
L

Acest document se eliberează gratuit pentru proprietarii imobilelor. Pentru alți solicitanți, costul extrasului este de 25 de lei la ghișeu, respectiv 20 de lei dacă este obținut online prin platforma <http://epay.ancpl.ro>

**LISTA DE INVENTARIERE  
TERENURI DOMENIUL PRIVAT**

| DOMENIUL PRIVAT - 2022                |                 |         |    | TEREN |           | PRET /UM   | VALOARE    |
|---------------------------------------|-----------------|---------|----|-------|-----------|------------|------------|
| TERENURI INTRAVILANE                  | AMPLASAMENT     | nr inv  | UM | PIF   | CANTIT    | REEV, 2020 |            |
| 1 ZONA GARAJE                         | Zavoi           | 1.p.002 | mp |       | 268.00    | 76.6243    | 20.535.31  |
| 2 ZONA GARAJE                         | Eroilor         |         | mp |       | 535.00    | 76.6243    | 40.994.00  |
| 3 PARCARE CENTRU(AUTOBAZA)            | STR. LOTRULUI   | 1.p.003 | mp |       | 8.290.00  | 76.6243    | 635.215.45 |
| 4 ZONA PIATA(ANL)                     | STR. UNIRII     | 1.p.004 | mp |       | 2.138.02  | 76.6243    | 163.824.29 |
| 5 GURA LOTRULUI                       | BUHAZ           | 1.p.005 | mp |       | 4.246.74  | 76.6243    | 325.403.48 |
| 6 CARLIG II                           | DN 7            | 1.p.006 | mp |       | 1.300.00  | 76.6243    | 99.611.59  |
| 7 CARLIG II                           | DN 8            | 1.p.007 | mp |       | 730.00    | 76.6243    | 55.935.74  |
| 8 ZONA ZAVOI - DEP. FINAL             | STR. EROILOR    | 1.p.007 | mp |       | 1.313.00  | 76.6243    | 100.607.71 |
| 9 ZONA ZAVOI -SPRE LOTRU              | STR. ZAVOI      | 1.p.008 | mp |       | 22.78     | 76.6243    | 1.745.50   |
| 10 PARCARE CAMIN CULTURAL             | SAT CALINESTI   | 1.p.010 | mp |       | 26.00     | 76.6243    | 1.992.23   |
| 11 LOT IZARE                          | SRT FABRICII    | 1.p.011 | mp |       | 63.43     | 76.6243    | 4.863.28   |
| 12 GROAPA DESEURI MENAJERE            | GURA LOTRULUI   | 1.p.012 | mp |       | 11.500.00 | 76.6243    | 881.179.45 |
| 13 ZONA PEPINIERA                     | ZONA ZAVOI      | 1.p.013 | mp |       | 200.00    | 76.6243    | 15.324.86  |
| 14 SPATIU VERDE                       | Zavoi si Doabra | 1.p.014 | mp |       | 172.59    | 76.6243    | 13.224.59  |
| 15 TEREN LOTIZARE                     | STR. FABRICII   | 1.p.015 | mp |       | 3.29      | 76.6243    | 252.09     |
| 16 CABANA DE PIATRA                   | STR. FABRICII   | 1.p.016 | mp |       | 2.402.15  | 76.6243    | 184.063.06 |
| 17 TEREN DEBUSARE                     | DEBUSARE        | 1.p.017 | mp |       | 831.94    | 76.6243    | 63.745.82  |
| 18 PARCARE                            | GOLOTRENI       | 1.p.018 | mp |       | 160.00    | 76.6243    | 12.259.89  |
| 19 teren rest notar/ drum acces ' psi | STR. EROILOR    | 1.p.019 | mp |       | 191.00    | 76.6243    | 14.635.24  |
| 20                                    |                 |         |    |       |           |            |            |
| 21 TEREN CAZINOU                      | STR. EROILOR    | 1.p.021 | mp |       | 2.615.52  | 76.6243    | 200.412.39 |
| 22 TEREN DEPOZIT FINAL-CANAL          | STR. EROILOR    | 1.p.022 | mp |       | 1.579.00  | 117.8805   | 186.133.31 |
| 23 TEREN DEPOZIT FINAL                | STR. EROILOR    |         | mp |       | 2.069.00  | 117.8805   | 243.894.75 |
| 24                                    |                 |         |    |       |           |            |            |
| 25 BARIERA                            | STR. FABRICII   | 1.p.024 | mp |       | 57.00     | 76.6243    | 4.367.59   |
| 26 PASCOAIA                           | LUNCA CALULUI   | 1.p.025 | mp |       | 653.00    | 76.6243    | 50.035.67  |
| 27 TEREN zone verzi(inv 2008)         | brezoi intr     | 1.p.026 | mp |       | 4.400.00  | 76.6243    | 337.146.92 |
| 28 TEREN INTRAVILAN                   | RUDE - RELEU    | 1.p.028 | mp |       | 168.00    | 78.3847    | 13.168.63  |
| 29 TEREN INTRAVILAN                   | FABRICII        | 1.p.029 | mp |       | 809.00    | 76.6243    | 61.989.06  |
| 30 TEREN ANL                          | EROILOR         | 1.p.030 | mp |       | 1.603.48  | 98.8437    | 158.493.90 |

|    |                                   |                               |         |    |      |           |         |              |
|----|-----------------------------------|-------------------------------|---------|----|------|-----------|---------|--------------|
| 31 | TEREN ZONA CENTRU BL              | UNIRII                        | 1.p.031 | mp |      | 1,773.44  | 76.6243 | 135,886.60   |
| 32 | TEREN ZONA CENTRU BL              | UNIRII                        | 1.p.031 | mp |      | 55.00     | 76.6243 | 4,214.34     |
| 33 | TEREN ZONA CENTRU BL              | UNIRII                        | 1.p.031 | mp |      | 2,463.41  | 76.6243 | 188,757.07   |
| 34 | TEREN                             | CLUBULUI                      | 1.p.033 | mp |      | 177.00    | 76.6243 | 13,562.50    |
| 35 | TEREN                             | CLUBULUI                      | 1.p.034 | mp |      | 453.22    | 76.6243 | 34,727.67    |
| 36 | TEREN CIMITIR                     | PANDURI                       |         | mp |      | 415.00    | 60.8363 | 25,247.06    |
| 37 | TEREN                             | GURA LOTRULUI                 |         | mp |      | 5,447.00  | 76.6243 | 417,372.56   |
| 38 | TEREN                             | GARA BLOCURI                  |         | mp |      | 558.00    | 76.6243 | 42,756.36    |
| 39 | TEREN                             | EROILOR                       |         | mp |      | 985.00    | 76.6243 | 75,474.94    |
| 40 | TEREN                             | UNIRII                        |         | mp |      | 77.00     | 76.6243 | 5,900.07     |
| 41 | TEREN                             | STR. COZIA                    |         | mp |      | 500.00    | 76.6243 | 38,312.15    |
| 42 | TEREN                             | GOLOTRENI                     |         | mp |      | 26.00     | 76.6243 | 1,992.23     |
| 43 | TEREN                             | PASCOAIA                      |         | mp |      | 192.00    | 76.6243 | 14,711.87    |
| 44 | TEREN                             | DANEASA                       |         | mp |      | 300.00    | 76.6243 | 22,987.29    |
| 45 | TEREN (DIN PUBLIC-CALE FERATA     | EROILOR                       |         | mp |      | 8,014.00  | 62.0404 | 497,191.77   |
| 46 | TEREN                             | BAZA SPORTIVA                 |         | mp |      | 608.00    | 76.6243 | 46,587.57    |
| 47 | TEREN (TALVAC)                    | PASCOAIA                      |         | mp |      | 390.00    | 76.6243 | 29,863.48    |
| 48 | TEREN (GARA)                      | VARATICA                      |         | mp |      | 610.00    | 76.6243 | 46,740.82    |
| 49 | TEREN                             | GOLOTRENI (STR PINULUI)       |         | mp |      | 1,429.00  | 75.2639 | 107,552.11   |
| 50 | TEREN                             | VASILATU (STR BACANILOR)      |         | mp |      | 2,551.00  | 77.8602 | 198,621.37   |
| 51 | TEREN                             | VASILATU (STR VADULUI)        |         | mp |      | 1,780.00  | 75.2638 | 133,969.56   |
| 52 | TEREN                             | EROILOR-GURA LOTRLUI          |         | mp |      | 2,000.00  | 76.6234 | 153,246.80   |
| 53 | TEREN                             | PISTE BICICLETA               |         | mp |      | 27,959.00 | 75.2695 | 2,104,459.95 |
| 54 | TEREN                             | GARAJE UNIRII-ANABELA         |         | mp |      | 4,300.00  | 75.2695 | 323,658.85   |
| 55 | TEREN                             | PARCARE POSTA                 |         | mp |      | 550.00    | 75.2695 | 41,398.23    |
| 56 | TEREN                             | GOLOTRENI-DRUM VECHI          |         | mp |      | 6,000.00  | 75.2695 | 451,617.00   |
| 57 | TEREN BAZA                        | BAZA SPORTIVA                 |         | MP |      | 3,088.00  | 61.909  | 191,174.99   |
| 58 | TEREN DRUM LEGATURA STR. LOTRULUI | DOABRA                        |         | MP |      | 670.00    | 74.3848 | 49,837.84    |
| 59 | TEREN                             | CALINESTI (CIMITIRUL EROILOR) |         | MP |      | 1,079.00  | 36.2799 | 39,146.01    |
| 60 | TEREN                             | CALEA EROILOR, NR. 1          |         | MP | 2019 | 722.00    | 76.6244 | 55,322.82    |
| 61 | TEREN                             | CARPATINA, NR. 19             |         | MP | 2019 | 23.00     | 76.6244 | 1,762.36     |
| 62 | TEREN                             | CARPATINA, NR. 21             |         | MP | 2019 | 279.00    | 76.6244 | 21,376.21    |
| 63 | TEREN                             | CALEA EROILOR, PROPR.-TROTUAR |         | MP | 2019 | 22,741.70 | 76.6234 | 1,742,546.38 |
| 64 | TEREN                             | VULTUREASA- TROTUAR           |         | MP | 2019 | 10,514.00 | 76.8202 | 807,687.58   |
| 65 | TEREN                             | VALEA OLTULUI                 |         | MP | 2019 | 4,645.00  | 76.6234 | 355,915.69   |
| 66 | TEREN                             | LUNCANILOR, NR. 21            |         | MP | 2020 | 600.00    | 76.6234 | 45,974.04    |
| 67 | TEREN                             | STR. SALCIEI, NR. 4A          |         | MP | 2020 | 332.00    | 76.6242 | 25,439.23    |
| 68 |                                   |                               |         |    |      |           |         |              |
| 69 | TEREN                             | STR. UNIRII, NR. 8, BLOC M9   |         | MP | 2020 | 911.00    | 76.6243 | 69,804.74    |

|     |   |   |  |    |      |           |         |              |
|-----|---|---|--|----|------|-----------|---------|--------------|
| 70  | TEREN   | STR. FABRICII, NR.6, IMOBIL                         |  | MP | 2020 | 2.830.00  | 76.6243 | 216.846.77   |
| 71  | TEREN   | ZONA CENTRALA - PISTA (LA POD)                      |  | MP | 2021 | 794.00    | 68.6452 | 54.504.29    |
| 72  | TEREN (pt statie alimentare autot. Electrice) | VULTUREASA, STR. CIRESULUI, NR. 84,                 |  | MP | 2021 | 809.00    | 69.8808 | 56.533.57    |
| 73  | TEREN (vecinatate parau Valea Satului)        | VULTUREASA, STR. CIRESULUI, NR. 2,                  |  | MP | 2021 | 786.00    | 69.8808 | 54.926.31    |
| 74  | TEREN ( statie de pompe-canalizare)           | VULTUREASA, STR. CIRESULUI, NR. 4,                  |  | MP | 2021 | 123.00    | 69.8807 | 8.595.33     |
| 75  | TEREN (malul raului Olt - DN7)                | STR. VALEA OLTULUI, NR.19, PUNCT<br>"CARLIGUL MARE" |  | MP | 2021 | 2.250.00  | 69.8808 | 157.231.80   |
| 76  | TEREN (totem )                                | STR. EROILOR-GURA LOTRULUI                          |  | MP | 2021 | 232.00    | 69.4921 | 16.122.17    |
| 77  | TEREN CALINESTI                               | CALINESTI (CAD 37470)                               |  | MP | 2022 | 204.00    | 76.6243 | 15.631.36    |
| 78  | TEREN PISTA PASCOAIA                          | PASCOAIA, MAL STANG LOTRU                           |  | MP | 2022 | 1.326.00  | 68.6400 | 91.016.64    |
| 79  | TEREN IMOBILE                                 | CALEA EROILOR 163                                   |  | MP | 2022 | 3.010.00  | 76.6243 | 230.639.14   |
| 80  | TEREN   | MAL STANG OLT                                       |  | MP | 2022 | 1.198.00  | 69.8808 | 83.717.20    |
| 81  | TEREN PISTA PASCOAIA                          | PASCOAIA, MAL DREPT LOTRU                           |  | MP | 2022 | 32.000.00 | 68.6399 | 2.196.476.80 |
| 82  | TEREN   | FABRICII  |  | mp | 2009 | 266.00    | 76.6243 | 20.382.06    |
| 83  | TEREN - din concesiuni                        | EROILOR   |  | mp | 2022 | 16.00     | 76.6244 | 1.225.99     |
| 84  | TEREN - din concesiuni                        | MINIERA   |  | MP | 2022 | 19.00     | 76.6244 | 1.455.86     |
| 85  | TEREN   | FABRICII  |  | MP | 1997 | 300.00    | 76.4791 | 22.943.73    |
| 86  | TEREN   | FABRICII  |  | MP |      | 1.490.00  | 76.6243 | 114.170.21   |
| 87  |   |   |  |    |      |           |         |              |
| 88  | TEREN   | SAT PASCOAIA  |  | MP |      | 6.025.00  | 76.6243 | 461.661.41   |
| 89  | TEREN   | STR. MESTEACANULUI                                  |  | MP |      | 807.00    | 76.6243 | 61.835.81    |
| 90  | TEREN   | SAT DRAGANESTI                                      |  | MP |      | 828.00    | 36.1891 | 29.964.57    |
| 91  | TEREN   | SAT VALEA LUI STAN                                  |  |    |      | 243.00    | 36.1892 | 8.793.98     |
| 92  |   |   |  |    |      |           |         |              |
| 93  | TEREN   | STR. BACANILOR                                      |  | MP |      | 1.956.00  | 36.1892 | 70.786.08    |
| 94  |   |   |  |    |      |           |         |              |
| 95  |   |   |  |    |      |           |         |              |
| 96  |   |   |  |    |      |           |         |              |
| 97  |   |   |  |    |      |           |         |              |
| 98  |   |   |  |    |      |           |         |              |
| 99  |   |   |  |    |      |           |         |              |
| 100 |   |   |  |    |      |           |         |              |
| 101 | TEREN   | sat Pascoaia  |  | mp |      | 354.00    | 76.6243 | 27.125.00    |
| 102 | TEREN   | sl. Calea Eroilor (canal)                           |  | mp |      | 212.00    | 76.6234 | 16.244.16    |
| 103 |   |   |  |    |      |           |         |              |
| 104 | TEREN   | str. Lotrului                                       |  | mp |      | 306.00    | 76.6243 | 23.447.04    |
| 105 | TEREN   | sat Pascoaia  |  | mp |      | 83.00     |         | 991.12       |
| 106 |   |   |  |    |      |           |         |              |

|     |       |                                     |  |    |           |         |              |
|-----|-------|-------------------------------------|--|----|-----------|---------|--------------|
| 107 | TEREN | punct Helesteu"                     |  | mp | 1,684.00  |         | 25,090.76    |
| 108 | TEREN | sat Pascoaia                        |  | mp | 548.00    |         | 20,182.32    |
| 109 |       |                                     |  |    |           |         |              |
| 110 |       |                                     |  |    |           |         |              |
| 111 |       |                                     |  |    |           |         |              |
| 112 |       |                                     |  |    |           |         |              |
| 113 |       |                                     |  |    |           |         |              |
| 114 | TEREN | mal stang Lotru                     |  | mp | 2,900.00  | 75.2695 | 218,281.55   |
| 115 | TEREN | mal stang Lotru                     |  |    | 81.00     | 75.2695 | 6,096.83     |
| 116 | TEREN | mal stang Lotru                     |  |    | 43,789.00 | 75.2695 | 3,295,976.14 |
| 117 | TEREN | mal stang Lotru                     |  |    | 4,575.00  | 75.2695 | 344,357.96   |
| 118 | TEREN | mal stang Lotru                     |  |    | 13,418.00 | 75.2695 | 1,009,966.15 |
| 119 | TEREN | mal drept Lotru                     |  |    | 4,037.00  | 75.2695 | 303,862.97   |
| 120 | TEREN | mal stang Lotru                     |  |    | 3,168.00  | 75.2695 | 238,453.78   |
| 121 | TEREN | mal stang Lotru                     |  |    | 13,257.00 | 75.2695 | 997,847.76   |
| 122 | TEREN | mal stang Lotru                     |  |    | 23,487.00 | 75.2695 | 1,767,854.75 |
| 123 | TEREN | mal stang Lotru                     |  |    | 3,911.00  | 75.2695 | 294,379.01   |
| 124 | TEREN | mal stang Lotru                     |  |    | 3,813.00  | 75.2695 | 287,002.60   |
| 125 | TEREN | mal stang Lotru                     |  |    | 695.00    | 75.2695 | 52,312.30    |
| 126 | TEREN | mal stang Lotru                     |  |    | 2,022.00  | 75.2695 | 152,194.93   |
| 127 | TEREN | mal stang Lotru                     |  |    | 3,241.00  | 75.2695 | 243,948.45   |
| 128 | TEREN | mal stang Lotru                     |  |    | 617.00    | 75.2695 | 46,441.28    |
| 129 | TEREN | mal stang Lotru                     |  |    | 2,756.00  | 75.2695 | 207,442.74   |
| 130 | TEREN | mal stang Oit                       |  |    | 796.00    | 69.8808 | 55,625.12    |
| 131 | TEREN | statie Gura Lotrului                |  |    | 39.00     | 76.6243 | 2,968.35     |
| 132 | TEREN | statie biciclete Sala Sport         |  |    | 175.00    | 76.6243 | 13,409.25    |
| 133 | TEREN | statie biciclete Golotreni          |  |    | 1,413.00  | 76.6243 | 108,270.14   |
| 134 | TEREN | statie Proieni                      |  |    | 32.00     | 76.6243 | 2,451.98     |
| 135 | TEREN | statie Pascoaia                     |  |    | 223.00    | 76.6243 | 17,067.22    |
| 136 | TEREN | statie Draganesti                   |  |    | 472.00    | 76.6243 | 36,166.67    |
| 137 | TEREN | statie Calinesti-partea stg.        |  |    | 74.00     | 76.6243 | 5,670.20     |
| 138 | TEREN | statie Calinesti-partea dr          |  |    | 129.00    | 76.6243 | 9,884.53     |
| 139 | TEREN | statie Gura Lotrului                |  |    | 842.00    | 76.6243 | 64,517.66    |
| 140 | TEREN | parcare Pascoaia                    |  |    | 3,259.00  | 76.6243 | 249,718.59   |
| 141 | TEREN | punct "Zavor"                       |  |    | 6,777.00  | 76.6243 | 519,282.88   |
| 142 | TEREN | str. Panduri, punct "La rezervoare" |  |    | 877.00    | 76.6243 | 67,199.51    |
| 143 | TEREN | continuare str. Marului             |  |    | 2,400.00  | 76.6243 | 183,898.32   |
| 144 | TEREN | Vultureasa                          |  |    | 164.00    | 76.6243 | 12,566.39    |

